NORDLER-NACHRICHTEN

Oberliga - Saison 2021/2022

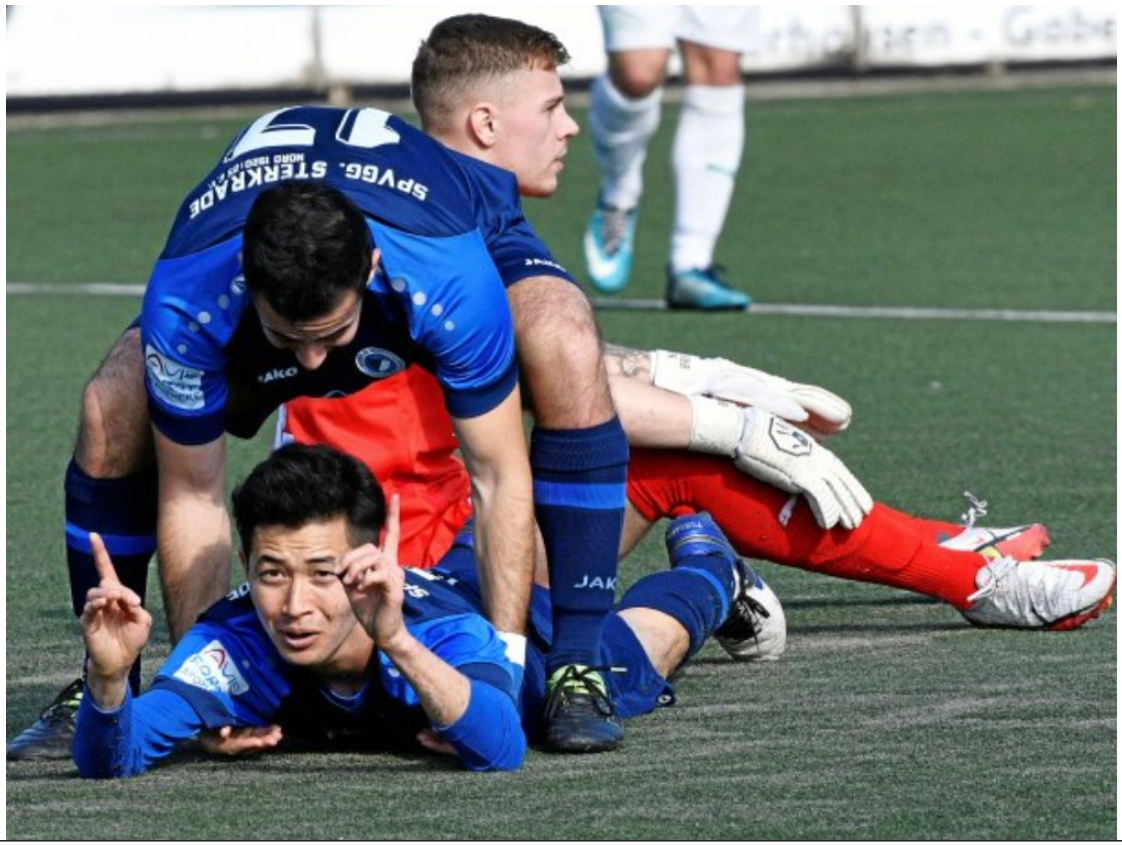

Spvgg. Sterkrade-Nord

-

SC Velbert

2. Spieltag Abstiegsrunde
Sonntag, 10.04.2022
Ausgabe Nr. 11

Wir bedanken uns bei allen auf den Seiten 25 - 27 genannten Werbepartnern und bitten unsere Vereinsmitglieder und Zuschauer, bei ihren Einkäufen und Geschäftskontakten, diese Firmen bevorzugt zu bedenken.

Aktuelle Nachrichten und die Stadionzeitschrift unter www.sterkrade-nord.de

VORWORT

Liebe Gäste,
liebe Nordlerinnen, Nordler und Sponsoren,

endlich konnte unser Team in den letzten beiden Spielen überzeugen und trat so auf, wie wir uns das schon deutlich eher gewünscht hätten. Trotz der schlechten Hinrunde konnten wir mit den letzten beiden Siegen wieder Anschluss finden und können für die nun für uns beginnende Abstiegsrunde wieder etwas Hoffnung schöpfen. Damit diese Hoffnung genährt wird, ist es weiterhin zwingend notwendig, dass unserer 1. Mannschaft auch gegen SC Velbert weiterhin die notwendigen Basics über die gesamte Spielzeit auf den Platz bringen. Das Hinspiel, welches mit 3:1 verloren ging, sollte noch jedem in Erinnerung sein. Im heutigen Oberligaspiel gilt es für unser Team, erneut den Nordler Park für die Gäste unbezwingbar zu machen und unseren Zuschauern eine Topleistung zu präsentieren. Damit hätte unser Team den Grundstein für ein erfolgreiches Spiel gelegt.

Viel Erfolg Jungs!!!

Zum heutigen Heimspiel unserer „Ersten“ in der Oberliga Niederrhein begrüßen wir den SC Velbert mit ihrem Trainerteam um den Chefcoach Ralf Vom Dorp, die Betreuer sowie die mitgereisten Anhänger herzlich bei uns im Nordler Park und wünschen dem Spiel einen sportlich fairen Verlauf.

Ebenfalls begrüßen wir den heutigen Schiedsrichter Can Güzel sowie seine Assistenten Jan Niklas Schluse und David Wendland

Mit sportlichen Grüßen
Die Abteilungsleitung
Immer Nordler

Wir laden zu unserer Pressekonferenz recht herzlich ein. Diese findet in unserem Clubhaus statt. Beginn ca. 10 Minuten nach dem Spielende.

Impressum
verantwortlich für Inhalt und Herausgabe

Spvgg. Sterkrade-Nord 1920/25 e. V.
Lütticher Str. 70
46147 Oberhausen

Tel.: +49 208 683700
Fax: +49 208 9601981

Bei Interesse an einer Anzeige in unserer Zeitung oder anderweitiger Werbung, wenden Sie sich bitte an:
Volker Lamers
Tel. +49 160 959 106 77
E-Mail: v.lamers@sterkrade-nord.de
Dietz Walter
Tel. +49 170 188 62 14
E-Mail: d.walter@sterkrade-nord.de

BIONI

ENTWICKELT VON Fraunhofer Institut Chemische Technologie ICT BIONI

WIR SCHÜTZEN OBERFLÄCHEN

vor Schimmelpilzen - Bakterien - Feuchtigkeit

»NEU«

MIT PATENTIERTEM SILBER-KOMPLEX

TÜVRheinland®
ZERTIFIZIERT

BIONI CS GMBH
Lessingstr. 21
46149 Oberhausen

T: 0208 621 7553
info@bioni.de
www.bioni.de

Unsere 1. Mannschaft

Obere Reihe v. L.: TW-Trainer Timo Grohmann, Christian Biegierz, Michel Roth, Maximilian Abel, Stefan Jagalski, Samuel Kahnert, Fatih Gönül, Serhat Sat, Luis Mattern, Oguzhan Cuhaci, TW-Trainer Esmer Vilic

Mittlere Reihe v. L.: Trainer Julian Berg, Co-Trainer Dennis Charlier, Mats Müller, Julius Ufer, Damian Vergara-Schlootz, Steven Henning, Sven Konarski, Ekin Yolasan, Betreuer Jürgen Charlier Co-Trainer Mike Ratkowski

Untere Reihe v. L.: Tom Mattern, Mahmoud Nuno El-Dorr, Marcel Dietz, Dominik Langen berg, Joel Bayram, Demler Pilipp, Tom Mattern, Marcel Dietz, Timo Grohmann, Dominik Langenberg, Haakon Johannes Pomorin, Marcel Vogel, Celil Kuzu,

Es fehlt: Nick Bennmann, Joel Bayram

Uns gibt es jetzt auch als Smartphone-App!

TFS
FENSTER GMBH
TÜREN & FENSTERSYSTEME

SCHÜCO

Seyhan Yalçın

Mülheimer Str. 403
46045 Oberhausen
info@tfs-fenster.de
www.tfs-fenster.de

Tel.: +49 (0)208 - 74 00 78 88
Fax: +49 (0)208 - 74 00 78 80
Mobil: +49 (0)179 - 7 47 90 17

Der heutige Gegner

Stand Abstiegsrunde
SV Velbert
11. Platz / 17 Punkte / 26:61 Tore
0 Siege / 0 Unentschieden / 1 Niederlagen

Infos zum Gegner:

- Seit der Saison 18/19 in der Oberliga Niederrhein
- Platz 29 in der ewigen Rangliste der Oberliga Niederrhein
- In der letzten Saison (nicht gewertet wegen Corona) Platz 13
- In dieser Saison ist der Spieler Ahmet Gülmez mit 6 Treffern der bisher erfolgreichste Torschütze.
- Der Zuschauerdurchschnitt liegt bei 165.

Schmachtendorf
HOTEL & RESTAURANT
★★★★
Buchenweg 14 • 0208 / 621788-0 • 46147 Oberhausen
www.hotel-schmachtendorf.de • info@hotel-schmachtendorf.de
facebook.com/hotelschmachtendorf

News News News News News

Hinweis zum Modus Aufstiegs– und Abstiegsrunde

Die nach der Hinrunde ersten elf Mannschaften nehmen an der Aufstiegsrunde und die letzten zwölf Mannschaften an der Abstiegsrunde teil. Die bisher errungenen Punkte als auch das Torverhältnis wird in die entspreche Runde mitgenommen. Aus der Aufstiegsrunde steigt der Tabellenerste in die Regionalliga West auf. Aus der Abstiegsrunde steigen die letzten sechs Mannschaft in die Landesliga ab.

TuRU Düsseldorf legt Einspruch gegen die Tabellenwertung ein

Die Beschwerde von TuRU Düsseldorf über die Wertung per direkten Vergleich wurde in der vergangenen Woche an das Verbandsportgericht weitergeleitet. Da kurzfristig eine Entscheidung über den Einspruch nicht möglich war, wurden die Spiele vom 02./03.04.2022 von TuRU und TSV Meerbusch abgesagt. Sollte dem Einspruch stattgegeben werden, würde TSV Meerbusch in die Abstiegsrunde rutschen. Aus Reihen der Meerbuscher hörte man bereits, dass in diesem Fall seitens TSV Meerbusch Beschwerde eingereicht würde. Aufgrund dieser Umstände ist es nicht eindeutig wie die ausgefallenen Spielpaarungen dann lauten werden.

Besichtigungstermin Fußballmuseum vereinbaren!!

Es können wieder Termine zur Besichtigung unseres Fußballmuseums, welches anlässlich unserer 100-Jahrfeier entstanden ist, vereinbart werden. Interessierte bitten wir über die E-Mail Adresse deschunk@arcor.de mit Ede Schunk einen Termin unter Angabe der Telefonnummer abzustimmen.

An dieser Stelle möchten wir uns bei Ede Schunk bedanken, der durch sein Engagement und unermüdliche Arbeit es erst überhaupt ermöglicht hat, dieses Fußballmuseum entstehen zu lassen.

Danke Ede

INTERSPORT® BECHTEL

Unser Ausstatter
im
Bero Center Oberhausen

Fieberkurven

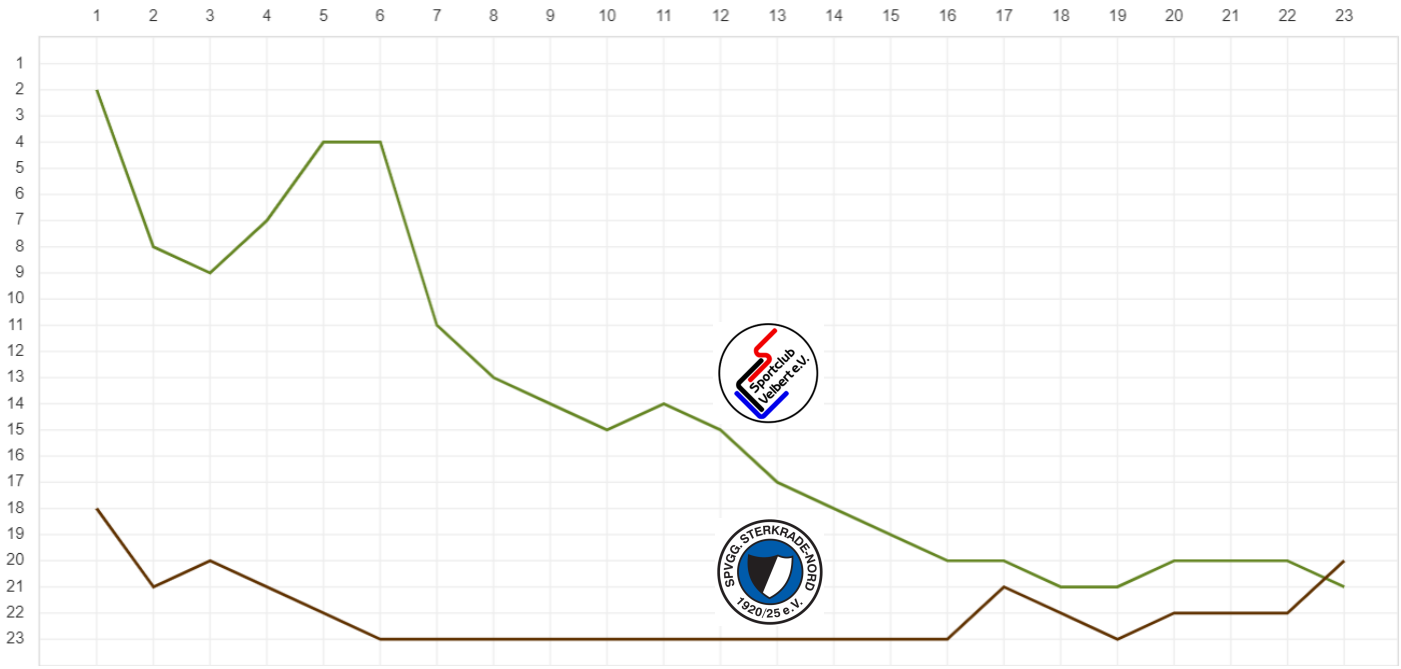

Der heutige Spieltag - Abstiegsrunde

Sa, 09.04.22 | 18:00	1. FC Mönchengladbach	:	FC Kray
So, 10.04.22 | 15:00	TV Jahn Dinslaken-Hiesfeld	:	Cronenberger SC
15:00	SF Niederwenigern	:	TuRU Düsseldorf
15:15	Spvgg. Sterkrade-Nord	:	SC Velbert
15:30	SC Düsseldorf-West	:	SC Union Nettetal
15:30	FSV Duisburg	:	DJK Teutonia St.Tönis

RENAULT MITSUBISHI MOTORS DACIA

- Verkauf Neu- und Gebrauchtfahrzeuge
- Finanzierung und Leasing
- Autolackiererei und Unfallschadenbeseitigung
- Autoreparaturen aller Fabrikate
- Zertifizierter Gasanlageneinbau

Autohaus Matten GmbH
Tenterstr. 6-8, 46147 Oberhausen
Telefon 0208/620940, Fax 0208/686650
www.autohaus-matten.de

Tabelle in der Oberliga Niederrhein - Abstiegsrunde

Platz	Mannschaft	Spiele	G	U	V	Torverhältnis	Tordifferenz	Punkte
1.	TuRU Düsseldorf	0	0	0	0	29 : 32	-3	30
2.	SC Union Nettetal	1	1	0	0	36 : 40	-4	29
3.	DJK Teutonia St.Tönis	1	1	0	0	34 : 39	-5	26
4.	TV Jahn Dinslaken-Hiesfeld	1	0	1	0	34 : 48	-14	24
5.	FC Kray	1	0	0	1	35 : 58	-23	24
6.	FSV Duisburg	1	0	0	1	28 : 34	-6	23
7.	Cronenberger SC	1	1	0	0	31 : 56	-25	23
8.	SC Düsseldorf-West	1	0	1	0	28 : 48	-20	21
9.	Spvgg. Sterkrade-Nord	0	0	0	0	33 : 62	-29	17
10.	SF Niederwenigern	1	1	0	0	30 : 61	-31	17
11.	SC Velbert	1	0	0	1	26 : 61	-35	17
12.	1. FC Mönchengladbach	1	0	0	1	29 : 70	-41	12

Tabelle in der Oberliga Niederrhein - Aufstiegsrunde

1.	SSVg Velbert	1	0	1	0	59 : 12	47	60
2.	1. FC Bocholt	1	0	1	0	80 : 17	63	58
3.	VfB 03 Hilden	1	0	1	0	57 : 22	35	54
4.	Sportfreunde Baumberg	1	1	0	0	59 : 34	25	46
5.	1. FC Kleve 63/03	0	0	0	0	48 : 28	20	41
6.	TVD Velbert	1	0	1	0	39 : 30	9	41
7.	Ratingen 04/19	0	0	0	0	53 : 33	20	40
8.	1.FC Monheim	1	0	1	0	39 : 26	13	37
9.	Spvg Schonnebeck	1	0	1	0	47 : 32	15	36
10.	ETB SW Essen	1	0	0	1	46 : 43	3	35
11.	TSV Meerbusch	0	0	0	0	38 : 52	-14	30

JENTSCH
REAL ESTATE

IHR TIPP IST UNS **500€** WERT!

Sie kennen jemanden, egal ob Freunde, Familie oder Nachbarn, die Ihre Immobilie verkaufen möchten? Bei erfolgreicher Vermittlung und Verkauf erhalten Sie eine Tippgeberprovision in Höhe von 500€

UNSERE LEISTUNGEN FÜR SIE:

Einwertung und Marktanalyse
Organisation aller wichtigen Dokumente
Professionelle Objektfotografie und Designer-Exposé
Tolles Netzwerk an Finanzexperten und Notaren
Kompetente Vermarktung & Schnelle Abwicklung

Tel.: 0208 88287935
www.jentsch-real-estate.de

Spieltermine
1. Mannschaft

Oberliga Niederrhein Saison 2021/2022 - Abstiegsrunde

Spieltag	Datum	Uhrzeit	Qualifikationsrunde			Ergebnis
Sonntag	noch offen		Spvgg. Sterkrade-Nord	-	TuRU Düsseldorf	:
Sonntag	10.04.2022	15:15 Uhr	Spvgg. Sterkrade - Nord	-	SC Velbert	:
Sonntag	18.04.2022	15:00 Uhr	Spvgg. Sterkrade-Nord	-	SC Düsseldorf-West	:
Sonntag	24.04.2022	15:15 Uhr	Spvgg. Sterkrade-Nord	-	Cronenberger SC	:
Sonntag	30.04.2022	15:30 Uhr	DJK Teutonia St. Tönis	-	Spvgg. Sterkrade-Nord	:
Samstag	07.05.2022	18:00 Uhr	1. FC Mönchengladbach	-	Spvgg. Sterkrade-Nord	:
Sonntag	15.05.2022	15:00 Uhr	SF Niederwenigern	-	Spvgg. Sterkrade - Nord	:
Sonntag	22.05.2022	15:15 Uhr	Spvgg. Sterkrade - Nord	-	FC Kray	:
Sonntag	29.05.2022	15:30 Uhr	Spvgg. Sterkrade - Nord	-	FSV Duisburg	:
Sonntag	06.06.2022	15:15 Uhr	Spvgg. Sterkrade - Nord	-	TV Jahn Hiesfeld	:
Sonntag	12.06.2022	15:00 Uhr	SC Union Nettetal	-	Spvgg. Sterkrade - Nord	:

Oberliga Niederrhein Saison 2021/2022 - Hinrunde

Spieltag	Datum	Uhrzeit	Qualifikationsrunde			Ergebnis
Sonntag	22.08.2021	15:00 Uhr	Cronenberger SC	-	Spvgg. Sterkrade - Nord	2:0
Sonntag	29.08.2021	15:15 Uhr	Spvgg. Sterkrade - Nord	-	SC Union Nettetal	1:2
Sonntag	05.09.2021	15:30 Uhr	SC Düsseldorf-West	-	Spvgg. Sterkrade - Nord	2:2
Sonntag	12.09.2021	15:15 Uhr	Spvgg. Sterkrade-Nord	-	Sportfreunde Baumberg	1:5
Sonntag	19.09.2021	15:00 Uhr	1. FC Kleve 63/03	-	Spvgg. Sterkrade-Nord	2:1
Sonntag	26.09.2021	15:15 Uhr	Spvgg. Sterkrade - Nord	-	TSV Meerbusch	2:4
Sonntag	03.10.2021	15:30 Uhr	1. FC Bocholt	-	Spvgg. Sterkrade - Nord	8:0
Sonntag	10.10.2021	15:15 Uhr	Spvgg. Sterkrade - Nord	-	SSVg Velbert	0:2
Sonntag	17.10.2021	15:00 Uhr	TVD Velbert	-	Spvgg. Sterkrade - Nord	4:1
Sonntag	24.10.2021	spielfrei				
Sonntag	31.10.2021	15:15 Uhr	Spvgg. Sterkrade - Nord	-	ETB SW Essen	4:0
Sonntag	07.11.2021	15:00 Uhr	FC Kray	-	Spvgg. Sterkrade - Nord	2:1
Sonntag	14.11.2021	15:15 Uhr	Spvgg. Sterkrade - Nord	-	DJK Teutonia St. Tönis	2:3
Sonntag	28.11.2021	15:30 Uhr	TuRu Düsseldorf	-	Spvgg. Sterkrade - Nord	1:1
Sonntag	05.12.2021	15:15 Uhr	Spvgg. Sterkrade - Nord	-	Ratingen 04/19	2:0
Freitag	10.12.2021	19.30 Uhr	1. FC Monheim	-	Spvgg. Sterkrade - Nord	7:1
Sonntag	19.12.2021	15:15 Uhr	Spvgg. Sterkrade - Nord	-	1. FC Mönchengladbach	1:0
Sonntag	20.02.2022	15:30 Uhr	FSV Duisburg	-	Spvgg. Sterkrade - Nord	6:1
Sonntag	27.02.2022	15:15 Uhr	Spvgg. Sterkrade - Nord	-	VfB 03 Hilden	1:4
Sonntag	06.03.2022	15:00 Uhr	SC Velbert	-	Spvgg. Sterkrade - Nord	3:1
Freitag	18.03.2022	19:30 Uhr	TV Jahn Hiesfeld	-	Spvgg. Sterkrade - Nord	4:3
Mittwoch	23.03.2022	20:00 Uhr	Spvgg. Sterkrade - Nord	-	SF Niederwenigern	4:1
Samstag	26.03.2022	15:00 Uhr	Spvgg. Sterkrade - Nord	-	Spvg Schonnebeck	3:0

PIWY'S BURGER
GRILLED TO PERFECTION
SINCE 2013

DIE BURGER-MANUFAKTUR

Frische, regionale Produkte liegen uns genau so am Herzen wie eine Herstellung unserer Köstlichkeiten ohne künstliche Zusatzstoffe. Für unsere handgefertigten Hamburger verwenden wir nur frisches Fleisch, das aus einer regionalen, artgerechten Zucht ohne gentechnisch veränderte Futtermittel und Antibiotika stammt. Das Fleisch, kombiniert mit unseren frischen Sesambrötchen und hausgemachten Saucen, Dressings und Dips, verspricht garantiert großen Genuss – eben „Grilled to Perfection".

PIWY'S BURGER – OBERHAUSEN

Weierstraße 189 | 46149 Oberhausen | **T** 0208 62 57 14 69
Mo bis Fr: 12 – 22 Uhr | Sa und So: 13 – 22 Uhr
Auch als Burger-Taxi zu euch nach Hause!

www.piwys-burger.de

Unser neuer Webshop: order.piwys-burger.de

Pressestimme 1. Mannschaft

Zwei Siege in Folge für Nord. Strohfeuer oder Aufholjagt!!

Nach zuletzt zwei Siegen in Folge beginnt nun die Abstiegsrunde für die Nordler. Das erste von vier Heimspielen startet Sonntag.

Vor der nun stattfindenden Abstiegsrunde hat die Spvgg. Sterkrade-Nord erstmalig in der laufenden Saison zwei Spiele hintereinander gewonnen und ein für viele nicht mehr für möglich gehaltenes Ausrufezeichen in der Fußball-Oberliga gesetzt.

Die Frage stellt sich daher: Kamen die sechs Punkte binnen drei Tagen für eine Aufholjagd im Abstiegskampf zu spät oder gerade noch rechtzeitig? Die Antwort auf diese Frage werden die erste Begegnung im heimischen Nordler Park SC Velbert und zehn weitere Spieltage in der Abstiegsrunde geben. Das Kuriose dabei: Die Nordler starten mit vier Heimspielen in Serie. Fluch oder Segen? Dennis Charlier hat sich klar positioniert. „Wir haben vier Heimspiele in Folge und müssen das als Chance sehen", so Sterkrades Trainer. Der sieht die Abstiegsrunde als Gesamtes: „Wir haben insgesamt sieben Heim- und vier Auswärtsspiele. Wenn wir da nicht die nötigen Punkte zu Hause holen, dann haben wir es auch nicht verdient, drin zu bleiben." Keine Rechenspielchen im Nordler Park

Rechenexempel sind an der Lütticher Straße auch nach den jüngsten Erfolgen weiter verboten. „Wir sind gut damit gefahren, von Spiel zu Spiel zu gucken", weiß Charlier, der seine eigene Rechnung aufstellt: „Eines ist doch klar: In der Abstiegsrunde spielt jeder gegen jeden. Konkurrenten punkten also immer in irgendeiner Weise. Gewinnst Du Deine Spiele, hast Du gute Chancen drin zu bleiben. Verlierst Du, steigst Du mit Sicherheit ab." Eine Hiobsbotschaft ereilte die Schmachtendorfer in dieser Woche: Bei Luis Mattern bestätigte sich der Verdacht auf einen Bänderriss, den er sich beim 3:0 gegen Schonnebeck zugezogen hatte. Das bedeutet vier bis sechs Wochen Pause für den 28-jährigen Innenverteidiger, der gerade in Top-Form war. Er verpasst den Großteil der Abstiegsrunde. Luis Matterns Ausfall schmerzt

„Sein Ausfall tut sehr weh", macht Charlier keinen Hehl aus dem Verlust seines flexiblen Defensivmannes. Auch Routinier Christian Biegierz fällt wegen einer Corona-Infektion weiter aus. Dazu gesellen sich die bekannten Langzeitausfälle Serhat Sat, Marcel Dietz und Samuel Kahnert. Wobei Letztgenannter immerhin ins Mannschaftstraining eingestiegen ist. Ein Einsatz am Sonntag käme viel zu früh. Zu spät kam die Aufholjagd der Nordler nach jetzigem Stand tabellarisch noch nicht. Aber ab Sonntag muss zwingend gepunktet werden, wenn es am Ende doch noch zu einem unvorhergesehenen erfolgreichen Saisonende kommen soll.

NRZ Oberhausen 01.04.2022

TINAS GRILLSTUBE & PARTYSERVICE

Täglich frischer Mittagstisch

Gyros aus eigener Herstellung

22 Sitzplätze

IHR PARTYSERVICE SPEZIALIST FÜR JEDEN ANLASS

Tinas GRILLSTUBE

ÖFFNUNGSZEITEN
Montag Ruhetag
Di. bis Sa. von 11:00 – 22:00 Uhr
Sonn- und Feiertage von 12:00 – 22:00 Uhr

Bahn-Ecke Roggenstraße 2
46147 Oberhausen
Tel.: 0208 686019
Mobil.: 0160 3565497

Statistik 1. Mannschaft

Arbeitsnachweis 1. Mannschaft nach dem 22. Spieltag

Name	Spiele	Min.	Anteil	Tore	Assists	Einw.	Ausw.	Gelb	Gelb/ Rot	Rot
Abel, Maximilian	17	1.360	69%	3	0	1	2	5	1	0
Bayram, Joel	21	1.702	86%	2	2	2	5	2	0	0
Bennmann, Nick	17	1.116	56%	1	0	4	3	2	0	0
Biegierz, Christian	18	1.607	81%	0	1	0	1	6	0	0
Corvers, Kevin	6	318	16%	0	0	2	2	1	0	0
Cuhaci, Oguzhan	9	715	36%	3	3	1	1	0	0	0
Dietz, Marcel	9	765	39%	0	0	0	1	0	0	0
El-Dorr, Mahmoud Nuno	19	1.365	69%	4	6	3	9	2	0	0
Günol, Fatih	20	1.342	68%	0	1	5	10	2	0	0
Henning, Steven	6	276	14%	0	0	4	1	3	1	0
Jagalski, Stefan	18	1.172	59%	1	2	4	9	1	0	0
Kahnert, Samuel	11	597	30%	0	0	2	7	2	0	0
Konarski, Sven	9	225	11%	1	1	7	2	0	0	0
Kuzu, Celil	17	1.369	69%	0	1	0	7	4	0	1
Langenberg, Dominik	6	540	27%	0	0	0	0	0	0	0
Mattern, Luis	5	334	17%	0	0	2	1	0	0	0
Mattern, Tom	8	172	9%	0	2	7	1	3	0	0
Müller, Mats	16	1.002	51%	0	0	5	1	1	0	0
Pomorin, Haakon J.	8	675	34%	0	0	1	0	0	0	0
Roth, Michael	15	1.262	64%	0	2	1	1	2	1	0
Sat, Serhat	0	0	0%	0	0	0	0	0	0	0
Sezen, Boran	12	876	44%	3	0	1	5	5	0	0
Ufer, Julius	6	154	8%	2	0	6	0	0	0	0
Vergara-Schlootz, Damian	22	1.459	74%	10	1	6	12	1	0	0
Vogel, Marcel	12	269	14%	1	2	11	1	0	0	0
Pappas, Christos	13	391	20%	0	1	10	3	3	0	0
Fobiri, Kwabena	2	16	1%	0	0	2	0	0	0	0
Numakura,Yukiya	3	170	9%	0	0	1	1	0	0	0
Masaya, Sasaki	6	460	23%	2	0	1	3	0	0	0

WACHA

Baumaschinen
Vermietungs
GmbH

0208-625 33 31

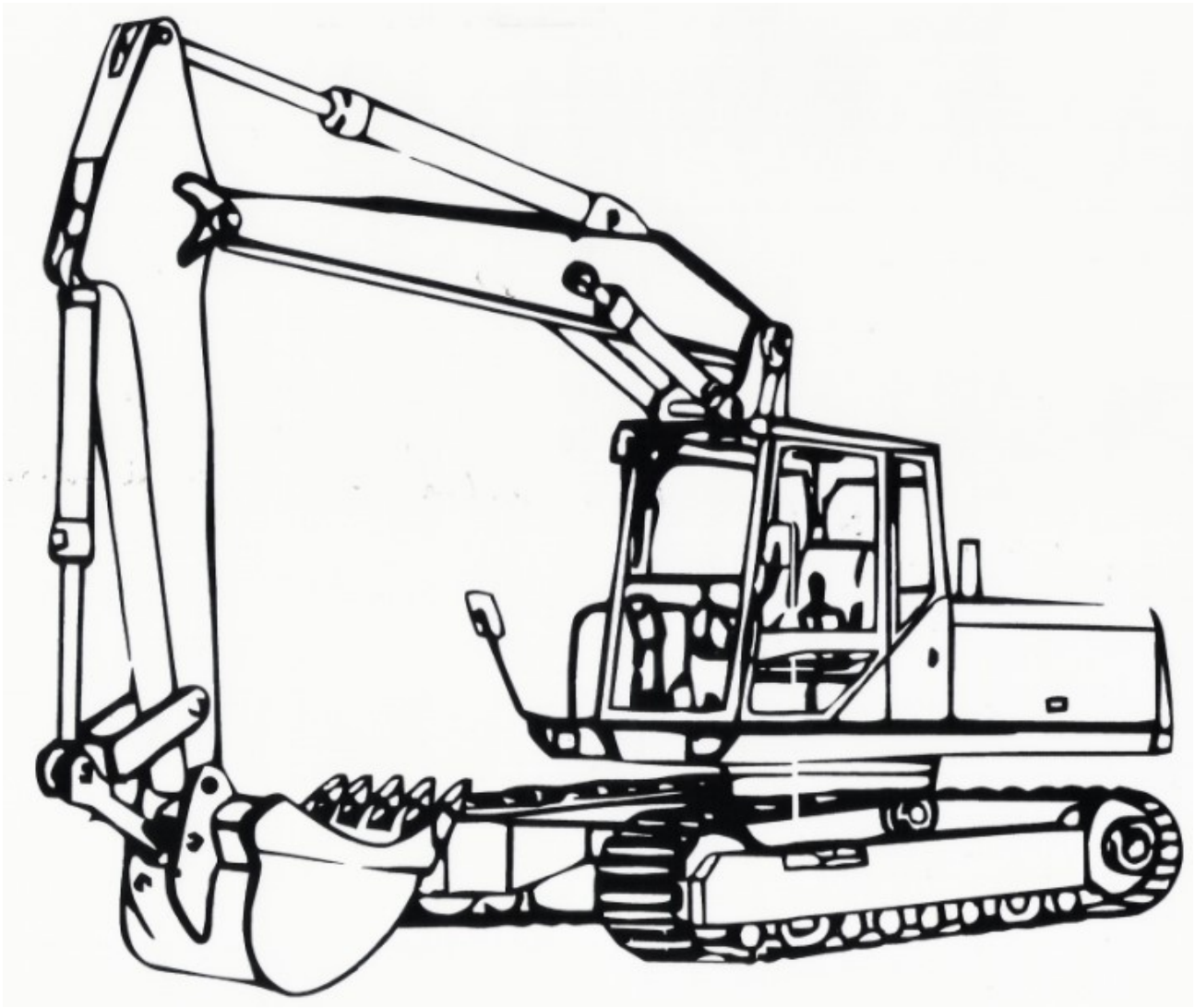

Lösung auf Seite 35

4	1			6	5			7
		6			7	4	8	
2		7	4	9				6
	6			7		1		
3		1	5				7	2
	9			4	2	3		8
1		8	6				2	9
	2			1	8	6	4	
6			3				1	

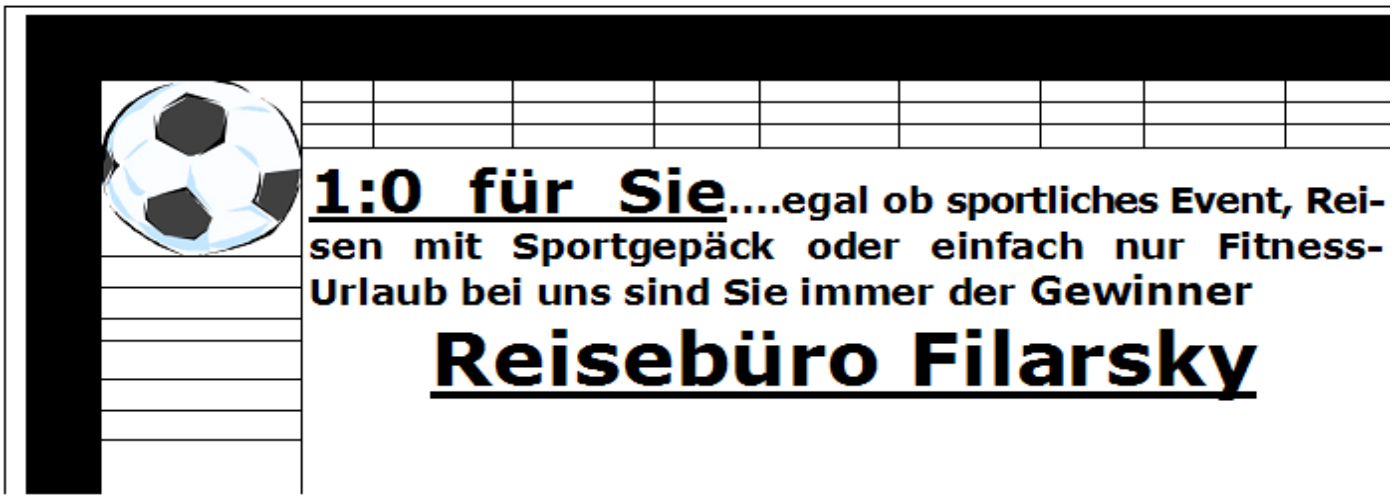

FACILITY SERVICE PARTNER
CHRISTIAN STRATMANN
HAUSVERWALTUNG UND TECHNIK

Gebäudemanagement · Instandhaltung · Montage · Individueller Service

Unser Rundum-Sorglos-Paket

- Mietverwaltung
- Verwaltung von Sondereigentum
- Betriebskostenabrechnung
- Technische Verwaltung
- Individuelle Betreuung

Facility Service Partner
Christian Stratmann
Am Flasdieck 16
46147 Oberhausen

0208 / 62 55 10 58
0163 / 60 43 732

kontakt@stratmann-fsp.de
www.stratmann-fsp.de

Mannschaften Oberliga Niederrhein

TV Jahn Dinslaken-Hiesfeld
Am Freibad 14
46539 Dinslaken

SSVg Velbert 02
Christopeit Sport Arena, Jupiterstr. 5
42549 Velbert

SC Velbert
BLF Arena I, Friedrich-Ebert-Str. 301
42549 Velbert

SF Niederwenigern
Glück Auf Sportplatz, Burgaltendorfer Str.
45529 Hattingen

Sportfreunde Baumberg
MEGA-Stadion Sandstraße, Sandstr. 77a
40789 Monheim am Rhein

SpVg Schonnebeck
Schettersbusch, Friedhofstr. 17a
45309 Essen

SC Union Nettetal
Hauptplatz Lobbericherstr.
41334 Nettetal

1.FC Kleve 63/03
Bresserberg - Stadion, Bresserbergstr. 49
47533 Kleve

VfB 03 Hilden
Sportanlage Hoffeldstraße, Hoffeldstr. 106
40721 Hilden

1. FC Mönchengladbach 1894 e. V.
Luisenstr. 35
41061 Mönchengladbach

FSV Duisburg
Warbruckstr.
47169 Duisburg

1.FC Bocholt
Gigaset-Arena, Am Hünting 19
46399 Bocholt

TVD Velbert
Sportplatz Velbert Birth, Von-Humboldt-Str. 66
42549 Velbert

FC Kray
Kray Arena 1, Buderusstr. 20a
45307 Essen

ETB SW Essen
Stadion Uhlenkrug, Am Uhlenkrug 40
45133 Essen

1.FC Monheim
Rheinstadion, Kapellenstr. 1
40789 Monheim am Rhein

TuRU Düsseldorf
Stadion Feuerbachstraße
40092 Düsseldorf

TSV Meerbusch
Sportplatz Lank, Nierster Str. 90
40668 Meerbusch

Cronenberger SC
Horst-Neuhoff Sportplatz, Hauptstr.
42349 Wuppertal

Ratingen 04/19
Stadion Ratingen, Stadionring
40878 Ratingen

SC Düsseldorf-West
Schorlemerstr. 61 - 63
40547 Düsseldorf

DJK Teutonia St. Tönis
Jahn-Sport-Anlage, Gelderner Str. 69
47918 Tönisvorst

Gerd Niehoff
Sanitär- und Heizungstechnik GmbH gegründet 1900

Heizung
- Wartung
- Neuanlagen (Gas, Öl oder alternative Energiequellen)
- Projektierung
- Kundendienst
- Notdienst

Sanitär
- Modernisierung
- Badplanung und Projektierung
- Kundendienst
- Beseitigung von Wasserschäden
- Notdienst

Bahnstr. 231
46147 Oberhausen-Holten
Tel: 0208 - 68 04 96
Fax: 0208 - 68 57 86
info@niehoff-heizungstechnik.de
www.niehoff-heizungstechnik.de

Unsere Werbepartner

Trikotsponsor

Bioni Living

Premium-Partner

Autohaus Matten GmbH

Jürgen Wacha Baumaschinen Vermietungs GmbH

Intersport Bechtel

Forst-Apotheke Johannes Rieforth e.K.

mobilcom debitel Shop Marktstr. 87, 46045 OB

JRE Immobilien-Konzept GmbH

Unsere Werbepartner

Klassik-Partner

- Hotel & Restaurant Schmachtendorf
- Müssmann Umweltschutz GmbH
- Stadtsparkasse Oberhausen
- REWE Weber EH oHG
- Schmachtendorfer Optik
- Tina´s Partyservice
- STOAG
- Cengiz Özcan
- Pegasos-Restaurant
- Piwy´s Burger
- WB Bahntechnik Dominic Biedenweg
- Geese Bau GmbH
- Gerd Niehoff GmbH Heizung/Sanitär
- O.L.S. Bautechnik Oliver Lamers
- TFS Fenster GmbH Türen & Fenstersysteme
- André Stange Architektur Beratung-Planung-Statik-Ausführung-
- Schwanke Optik + Akustik
- TZO Taxi Zentrale
- Autopark Wilhelm Köster
- CDU Oberhausen Christian Benter
- FSP Christian Stratmann

Unsere Werbepartner

Basis-Partner

Klaus Müller Herrenmode	Rohrreinigung Andreas Reich	Sanitär-Klima-Solar Gisbers&Hehnke GmbH&CoKG
Sterkrader Wohnungsgenossenschaft	J. & G. Groß GmbH & Co. Malermeister-Betriebe KG	Bitburger Braugruppe GmbH
Bestattungen Hans Theo Spickenbom	W.Schulte-Hermann+Rötthäuser GmbH&Co.KG	Reisebüro Filarsky
Tabakfachgeschäft Frintrop	Evers GmbH	Elektro Walbrodt Klaus Walbrodt
Schlüssel Ulrich Sicherheitstechnik	Kalinowski Getränke-Fachgroßhandel	Autohaus Paaßen GmbH

Manfred Stubbe Beerdigungsinstitut	Christian Plankert KFZ-Meisterbetrieb

Taxi Zentrale Oberhausen GmbH
Willy-Brandt-Platz 1 - 46045 Oberhausen

Ihr Taxi für ganz Oberhausen
666 666 & 222 00

- Krankentransporte
- Rollstuhltransporte
- Flughafentransfer
- Kurierdienste
- Patientenservice
- Großraumfahrzeuge

Schnell
Direkt
Preiswert

Vertragspartner aller Kassen

Wir akzeptieren die folgenden Karten:

www.taxi-oberhausen.de

Unsere 2. Mannschaft

SCHLÜSSEL ULRICH

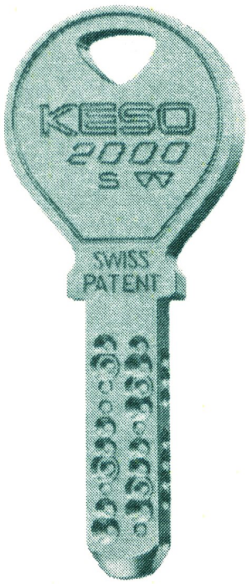

BERATUNG
SCHLIESSANLAGEN
SCHLÖSSER
GRAVUREN
BESCHLÄGE
STEMPEL
TÜRÖFFNUNGEN

FACHGESCHÄFT FÜR SICHERHEITSTECHNIK
SCHMACHTENDORFER STR. 121 · 46147 OBERHAUSEN
TEL. 02 08 / 68 72 04 · FAX 02 08 / 68 77 17

NOTDIENST-TEL.: 02 08 / 68 77 11 (TAG + NACHT)

Beerdigungsinstitut
MANFRED STUBBE

**WENN MEHR ALS NUR
EIN SPIEL VERLOREN GEHT.**

Drostenkampstraße 13, 46147 Oberhausen & Schmachtendorfer Str. 94
(im Blumencenter Wilp) / Tel.: 0208-680257

UDO CORVERS
Fernseh - Video - Hifi
Meisterservice
Neugeräte-Verkauf · Bau von Antennen-, Satelliten- und Kabelanlagen
Zieglerstraße 17 · 46119 Oberhausen
Tel. 0208 608017 · Mobil 0172 2502773

Tabelle in der Kreisliga B

1.	Schwarz-Weiss Alstaden II	13	11	1	1	58 : 12	46	33
2.	BV Osterfeld II	11	9	1	1	39 : 19	20	28
3.	Spvgg. Sterkrade-Nord II	12	9	0	3	51 : 14	37	24
4.	Hibernia Alstaden	14	8	0	6	57 : 33	24	24
5.	Fußball Club Bottrop III	15	8	2	5	36 : 44	-8	23
6.	PSV Oberhausen	16	7	1	8	40 : 49	-9	19
7.	Hobby BOT I BSG Mengede	14	6	1	7	26 : 39	-13	19
8.	SC 1912 Buschhausen II	16	6	2	8	29 : 40	-11	17
9.	SuS 21 Oberhausen II	12	0	2	10	12 : 40	-28	2
10.	Blau-Weiß Oberhausen II	15	1	1	13	11 : 69	-58	1
11.	TuS 1900 Buschhausen zg.	8	2	1	5	0 : 0	0	0

Der Spieltag

Fr, 08.04.22 | 20:00	BV Osterfeld II	:	Hibernia Alstaden
So, 10.04.22 | 12:45	Schwarz-Weiss Alstaden II	:	PSV Oberhausen
13:00	SuS 21 Oberhausen II	:	Blau-Weiß Oberhausen II
	Spvgg. Sterkrade-Nord II	:	SC 1912 Buschhausen II
	Hobby BOT I BSG Mengede	:	SPIELFREI
	Fußball Club Bottrop III	:	SPIELFREI

Herzlich willkommen!
Egal woher Sie Ihren Volkswagen haben,
wir sind Ihr Servicepartner.

Inspektionen
Garantie/Kulanz
Alle Reparaturen
natürlich auch für
Nutzfahrzeuge

Servicepartner für alle Leasinggesellschaften

Service

Autohaus
Paaßen GmbH
Erzbergerstraße 31, 46145 Oberhausen
Telefon (0208) 99 44 70

Spieltermine
2. Mannschaft

Kreisliga B - Saison 2021/2022

Spieltag	Datum	Zeit	Hinrunde			Ergebnis
Sonntag	22.08.2021	14:30 Uhr	Spvgg. Sterkrade - Nord II	-	TUS 1900 Buschhausen	2:1
Sonntag	29.08.2021	13:00 Uhr	Schwarz-Weiß Alstaden II	-	Spvgg. Sterkrade - Nord II	4:3
Sonntag	05.09.2021		spielfrei			
Sonntag	12.09.2021		spielfrei			
Sonntag	19.09.2021		spielfrei			
Sonntag	26.09.2021	15:00 Uhr	PSV Oberhausen	-	Spvgg. Sterkrade - Nord II	7:1
Sonntag	03.10.2021	14:30 Uhr	Spvgg. Sterkrade - Nord II	-	Fussball Club Bottrop III	2:0
Sonntag	10.10.2021	13:00 Uhr	SC 1912 Buschhausen II	-	Spvgg. Sterkrade - Nord II	1:4
Sonntag	17.10.2021	14:30 Uhr	Spvgg. Sterkrade - Nord II	-	Blau-Weiß Oberhausen II	10:0
Sonntag	24.10.2021	15:00 Uhr	Hibernia Alstaden	-	Spvgg. Sterkrade - Nord II	3:5
Sonntag	31.10.2021	11:30 Uhr	Spvgg. Sterkrade - Nord II	-	BV Osterfeld II	1:3
Sonntag	07.11.2021	13:00 Uhr	SUS 21 Oberhausen II	-	Spvgg. Sterkrade - Nord II	0:4
Sonntag	14.11.2021		spielfrei			:
Sonntag	21.11.2021		spielfrei			:
Sonntag	28.11.2021		spielfrei			:
Sonntag	05.12.2021	11:00 Uhr	Spvgg. Sterkrade - Nord II	-	Schwarz-Weiß Alstaden II	0:2
Sonntag	12.12.2021	14:30 Uhr	Spvgg. Sterkrade - Nord II	-	Hobby Bot I Mengede	8:0
			Rückrunde			
Sonntag	06.03.2022		spielfrei			
Sonntag	13.03.2022		spielfrei			
Sonntag	20.03.2022		spielfrei			
Sonntag	27.03.2022	11:00 Uhr	Spvgg. Sterkrade - Nord II	-	PSV Oberhausen	7:0
Sonntag	03.04.2022	17:15 Uhr	Fussball Club Bottrop III	-	Spvgg. Sterkrade - Nord II	0:5
Sonntag	10.04.2022	14:30 Uhr	Spvgg. Sterkrade - Nord II	-	SC 1912 Buschhausen II	:
Sonntag	17.04.2022	13:00 Uhr	Blau-Weiß Oberhausen II	-	Spvgg. Sterkrade - Nord II	:
Sonntag	24.04.2022	14:30 Uhr	Spvgg. Sterkrade - Nord II	-	Hibernia Alstaden	:
Sonntag	01.05.2022		spielfrei			
Sonntag	08.05.2022	15:00 Uhr	BV Osterfeld II	-	Spvgg. Sterkrade - Nord II	:
Sonntag	15.05.2022	14:30 Uhr	Spvgg. Sterkrade - Nord II	-	SUS 21 Oberhausen II	:
Sonntag	22.05.2022	15:00 Uhr	Hobby Bot I Mengede	-	Spvgg. Sterkrade - Nord II	:

Änderungen vorbehalten

DIE
Sterkrader
Wohnungsgenossenschaft
A+++
klimafreundlich
Lebenslanges Wohnrecht
Verantwortliches Wirtschaften
Starke Gemeinschaft
Die
Sterkrader Wohnungsgenossenschaft
wünscht den Nordlern eine
erfolgreiche Saison 2021/2022
Nachbarschaftstreff
Bezahlbarer Wohnraum
Gästewohnungen
Ganzheitlicher Service
Sterkrader Wohnungsgenossenschaft
Kleine Eichelkampstraße 1
46145 Oberhausen
Kontakt: 0208 69005 50
vermietung@sterkrader.de
www.sterkrader.de
zur Wohnungssuche...
Dein Zuhause.

Hier könnte Ihre Werbung stehen.

Wir haben noch Werbeseiten frei und andere vielfältige Werbemöglichkeiten.

Sprechen Sie uns gerne an.

4	1	3	8	6	5	2	9	7
9	5	6	2	3	7	4	8	1
2	8	7	4	9	1	5	3	6
8	6	2	9	7	3	1	5	4
3	4	1	5	8	6	9	7	2
7	9	5	1	4	2	3	6	8
1	3	8	6	5	4	7	2	9
5	2	9	7	1	8	6	4	3
6	7	4	3	2	9	8	1	5

Kalinowski

Getränke -
Fachgroßhandel
G. + G. Kalinowski

Immer Nordler.

Alles aus Stahl u. Edelstahl

W.Schulte-Hermann+Rotthäuser
GmbH & Co.KG
Wehrstr. 1
46047 Oberhausen

Wir planen, fertigen, liefern und montieren

an die Industrie und an Privat

Stahlbaukonstruktionen max. 75 t. Einzelgewicht

oder

Geländer, Treppen und Tore für Ihr Privathaus

Sie erreichen uns:

E-Mail: rotthaeuser@shr-mh.de
gottwald@shr-mh.de
scheidle@shr-mh.de

Tel.: 0208 57077
Fax: 0208 592433
Mobil: 0171-7608394

Alles für den Schulbedarf und:

- Zeitschriften
- Schreibwaren
- Bürobedarf
- Tel. Karten
- Geschenkartikel
- Hermes Paket-Shop
- Spielwaren
- Tabakwaren
- Lottoannahmestelle
- Handy-Karten
- Briefmarken
- etc.

Tabakfachgeschäft Frintrop
mit Riesenangebot an Zeitschriften!
seit über 40 Jahren Ihr treuer Partner

Wegweiser
zum Glück

Lotto Toto

Karl-Heinz Frintrop
Inh. Rainer - Karl Frintrop
46147 Oberhausen - Schmachtendorf

Schmachtendorfer Str. 150
Telefon 68 03 30
Fax 68 49 76

C1-Jugend Niederrheinliga

Erhebende Momente für jede Last...

Hebebänder und Ketten für wenige Kilo oder mehrere Tonnen Gewicht ...

... was auch immer Sie heben möchten, wir haben geprüfte Markenqualität – kompetent und preiswert!

Graf-Zeppelin-Straße 10-12
46149 Oberhausen
Tel. 02 08 / 9 9 4 75 - 0
Fax 02 08 / 9 9 4 75 - 31
E-Mail: evers@eversgmbh.de

Evers®
... sichert Produktwerte

www.eversgmbh.de

HEBEN | SICHERN | FÖRDERN | VERPACKEN

Ihre Sparkasse vor Ort

stadtsparkasse-oberhausen.de

Wenn man einen Finanzpartner hat, der einen auch im Sport unterstützt und weiterbringt.

Informieren Sie sich in Ihrer Sparkasse.

Stadtsparkasse
Oberhausen

C1-Jugend - Niederrheinliga

1.	DJK Arminia Klosterhardt	13	8	4	1	33 : 13	20	28
2.	1. FC Mönchengladbach	11	8	2	1	38 : 9	29	26
3.	Spvgg. Sterkrade-Nord	13	7	5	1	28 : 16	12	26
4.	VfB Homberg	12	6	3	3	15 : 17	-2	21
5.	SV Bedburdyck-Gierath	10	6	1	3	28 : 12	16	19
6.	SV Budberg	11	4	0	7	15 : 24	-9	12
7.	VdS 1920 Nievenheim	13	3	1	9	30 : 41	-11	10
8.	PSV Wesel	12	1	3	8	13 : 38	-25	6
9.	SVG Neuss-Weissenberg	13	1	1	11	14 : 44	-30	4

Sa, 02.04.22 | 15:00	Spvgg. Sterkrade-Nord	:	VdS 1920 Nievenheim	3:2 ✓
15:30	DJK Arminia Klosterhardt	:	SVG Neuss-Weissenberg	6:0 ✓ Liveticker
17:30	VfB Homberg	:	1. FC Mönchengladbach	1:1 ✓
	PSV Wesel	:	SPIELFREI	

Sa, 23.04.22 | 15:00	1. FC Mönchengladbach	:	SV Budberg	-:-
15:00	VdS 1920 Nievenheim	:	VfB Homberg	-:-
15:00	SVG Neuss-Weissenberg	:	Spvgg. Sterkrade-Nord	-:-
15:00	SV Bedburdyck-Gierath	:	PSV Wesel	-:-
	DJK Arminia Klosterhardt	:	SPIELFREI	

Verlegte Spiele außerhalb des Spieltages

Mi, 27.04.22 | 19:00	SV Budberg	:	SV Bedburdyck-Gierath	-:-

KLAUS MÜLLER HERRENMODE

Willkommen bei Klaus Müller Herrenmode in Oberhausen-Schmachtendorf. Genießen Sie in gemütlicher Atmosphäre Ihren Einkauf.

• Die fachkundige Beratung ist für uns selbstverständlich. •

Klaus Müller
HERRENMODE

Schmachtendorfer Straße 156
D-46147 Oberhausen

Fon (02 08) 6255840
Fax (02 08) 6291183

www.KlausMueller-Herrenmode.de

Tabelle in der Kreisliga B

1.	VfB Bottrop 1900 II	15	14	1	0	36 : 8	28	34
2.	TSV Safakspor Oberhausen	14	10	1	3	55 : 11	44	25
3.	Glück-Auf Sterkrade II	15	10	3	2	48 : 15	33	24
4.	Post SV Oberhausen II	14	8	2	4	30 : 23	7	20
5.	SC 1912 Buschhausen III	14	6	4	4	25 : 22	3	16
6.	SV 1911 Bottrop	15	6	1	8	27 : 32	-5	16
7.	GW Holten	16	4	3	9	30 : 33	-3	9
8.	Sterkrade 06/07 II	13	3	3	7	16 : 33	-17	6
9.	DJK Adler Oberhausen	14	1	1	12	9 : 99	-90	3
10.	Spvgg. Sterkrade-Nord III zg.	12	2	1	9	0 : 0	0	0
10.	VFR Polonia Ebel II zg.	12	3	0	9	0 : 0	0	0

Leider mussten wir unsere 3.Mannschaft vom Spielbetrieb abmelden, da im Winter ein Großteil der Spieler sich abmeldeten. Ein Versuch den Spielbetrieb mit Spielern der 2. Mannschaft und einigen altgedienten Spielern aufrecht zu halten, konnten wir leider nicht umsetzten.

avie-forst-apotheke.de
AVIE
FORST-APOTHEKE
Johannes Rieforth e. K.
ApothekenApp
11:09
News
Medikamente vorbestellen
Meine Medikamente
Medikamente finden
Service Leistungen
Karte
Anfahrt
Anrufen
E-Mail
Einstellungen
Impressum
Meine Apotheke
Notdienst
Unterwegs
Dudelerstr. 13 · 46147 Oberhausen
TEL 0208-681443 FAX 0208-688279